

Centro
Universitario
Cardenal
Cisneros

Encuestas docentes 2012 - 2013

Máster: Atención a la Diversidad y Apoyos Educativos



Encuestas docentes 2012-2013

- Este año se ha mantenido el mismo cuestionario que para el resto de titulaciones del CUCC
- Los resultados son referentes al Máster en Atención a la Diversidad y Apoyos Educativos
- Resultados:
 - Cuestiones generales CUCC
 - Cuestiones sobre las asignaturas
 - Cuestiones sobre los profesores

Cuestiones generales sobre el CUCC

1. Las aulas tienen buenas condiciones (visibilidad, sonoridad, espacio, luz...)
2. Las instalaciones de la Escuela son adecuadas
3. Los recursos materiales para la docencia son suficientes y adecuados
4. Las actividades, jornadas interdisciplinares, concursos, exposiciones, etc., contribuyen a mi formación
5. Valoro positivamente a la Escuela Universitaria, como centro privado de orientación cristiana
6. En general estoy satisfecho con la atención recibida en la E U Cardenal Cisneros

Cuestiones generales sobre el CUCC

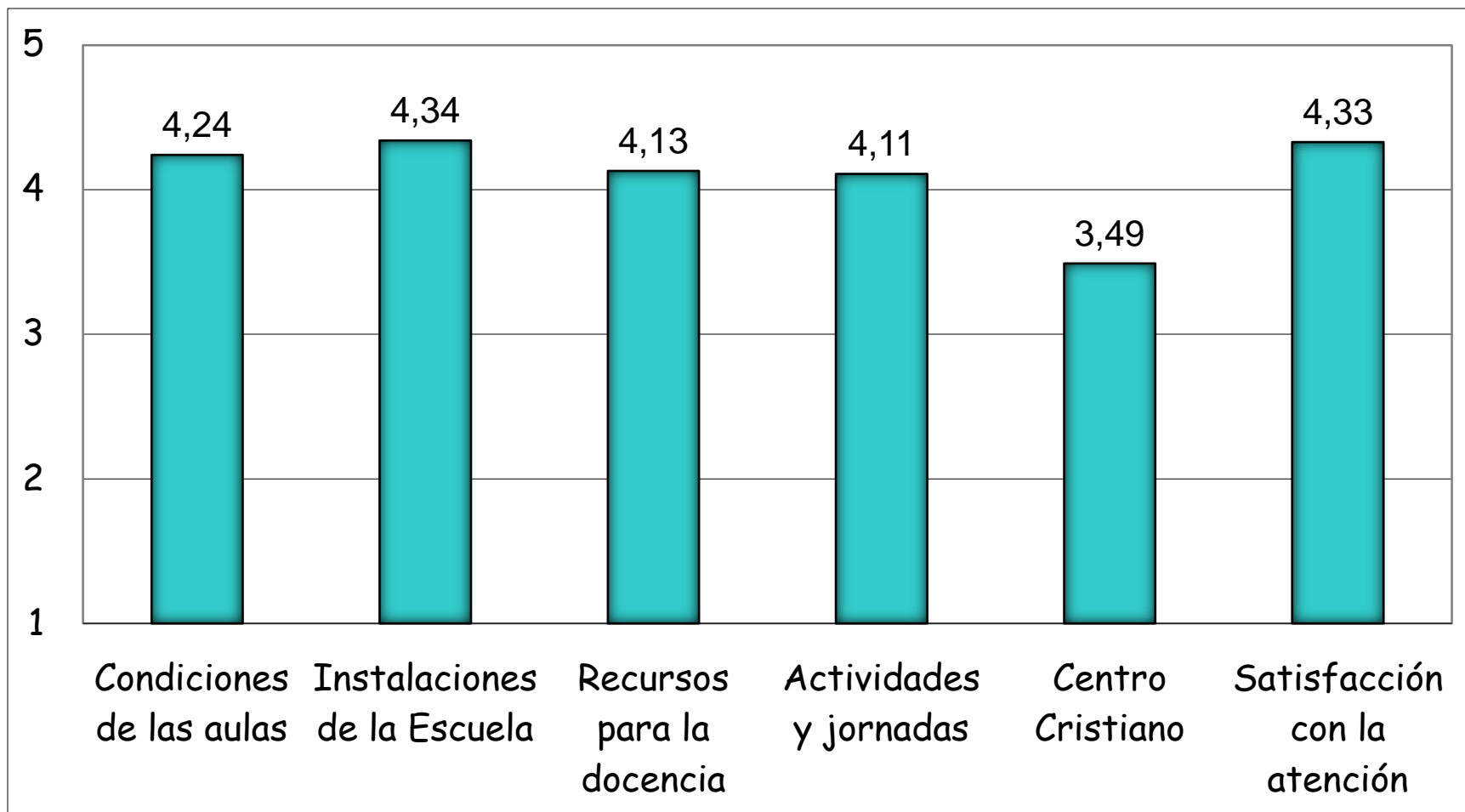

Máster

Cuestiones sobre las asignaturas

1. El desarrollo de la asignatura sigue los contenidos indicados en el programa.
2. Las actividades prácticas y los seminarios ayudan al aprendizaje de la asignatura.
3. Los materiales complementarios (apuntes, textos, artículos, documentales, software...) y la bibliografía son útiles para la comprensión y el aprendizaje de la asignatura.
4. Se realizan actividades que tratan de conectar los contenidos teóricos con su dimensión o aplicación práctica.
5. La asignatura contribuye a mi formación científico-profesional.
6. La carga de trabajo de la asignatura se adecua a los créditos asignados.
7. Mi interés por esta asignatura es alto.

Cuestiones sobre las asignaturas

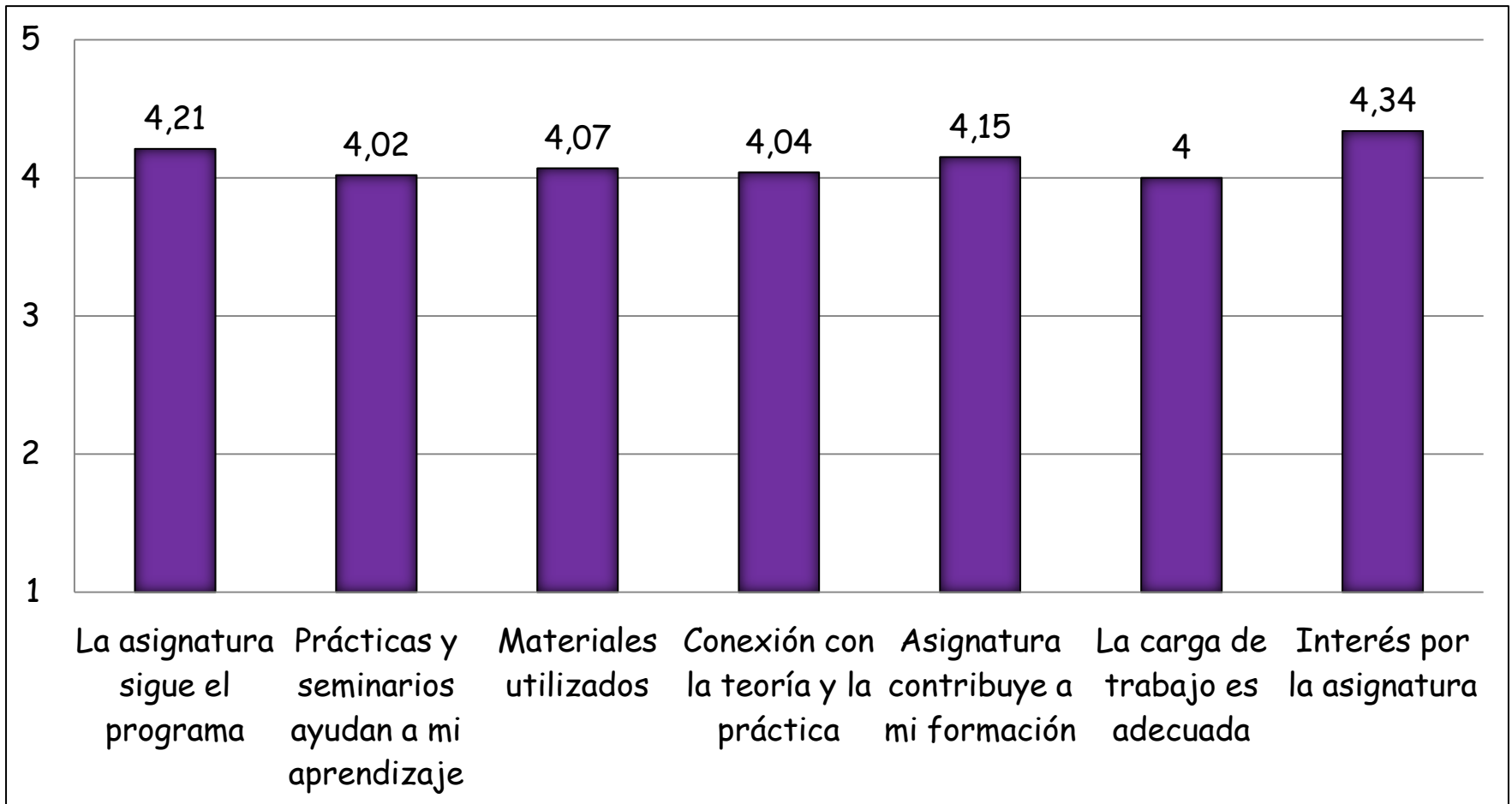

Máster

Cuestiones sobre los profesores

1. La guía docente proporcionada por el profesor contiene información suficiente sobre la asignatura (objetivos, contenidos del programa, metodología, evaluación y recursos)
2. El profesor tiene una actitud receptiva y muestra disposición para el diálogo
3. Se conocen los criterios de evaluación de la asignatura
4. Las clases contribuyen a que el alumno aprenda la asignatura
5. El profesor explica con claridad y presenta los contenidos bien organizados
6. En general, el profesor se preocupa porque se comprendan sus explicaciones

Cuestiones sobre los profesores

7. La metodología utilizada en la asignatura contribuye al aprendizaje de los contenidos
8. El profesor ofrece orientación y seguimiento en las actividades y trabajos realizados en la asignatura
9. El profesor se muestra dispuesto a atender a los alumnos
10. He recibido información suficiente sobre el horario de tutorías del profesor
11. Me ha resultado fácil acceder al profesor en su horario de tutorías cuando lo he necesitado (no contestes si no has utilizado las tutorías)
12. En general estoy satisfecho con la calidad docente del profesor

Cuestiones sobre los profesores

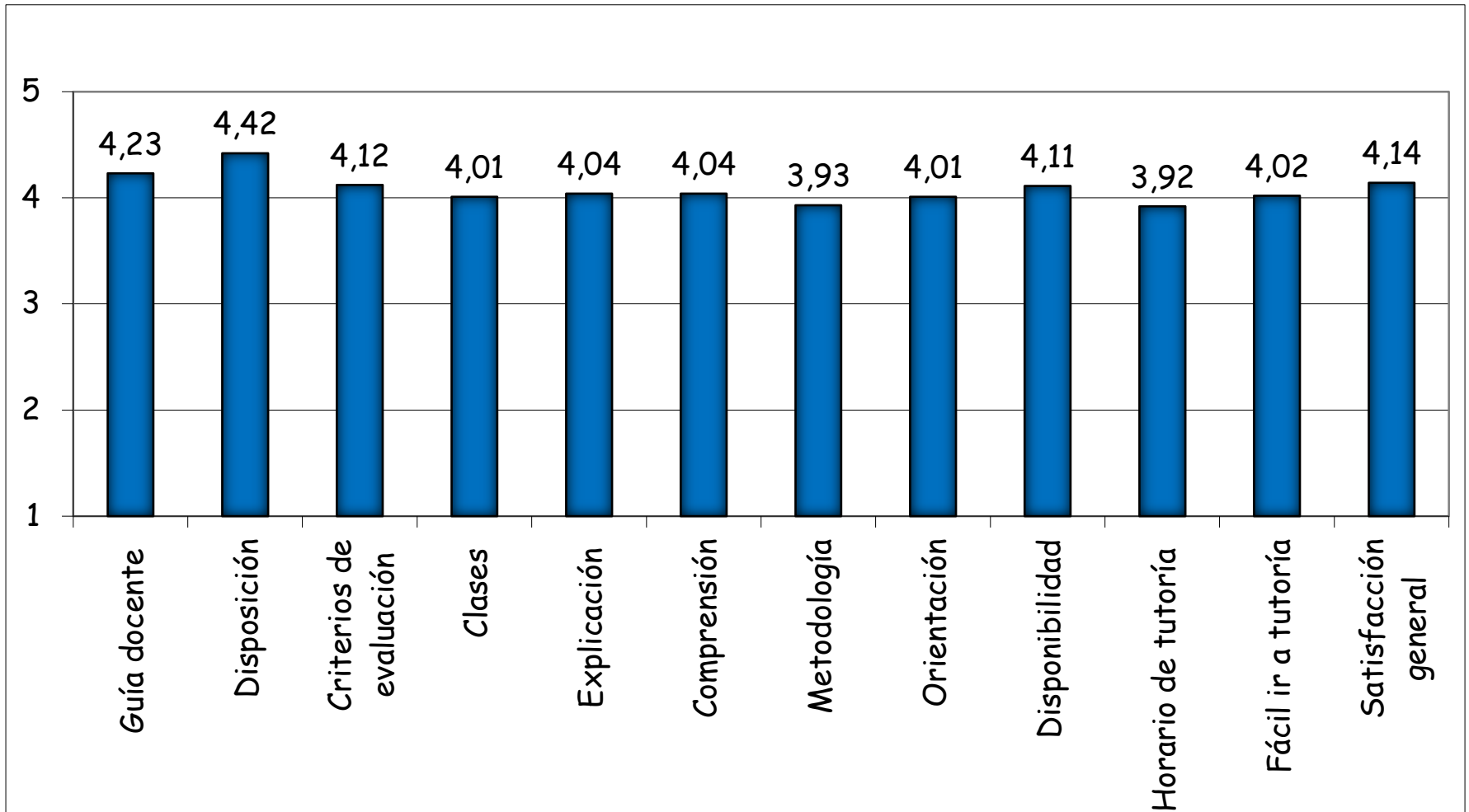

Máster

Consulta de las guías docentes

¿Has consultado las guías docentes de las asignaturas?

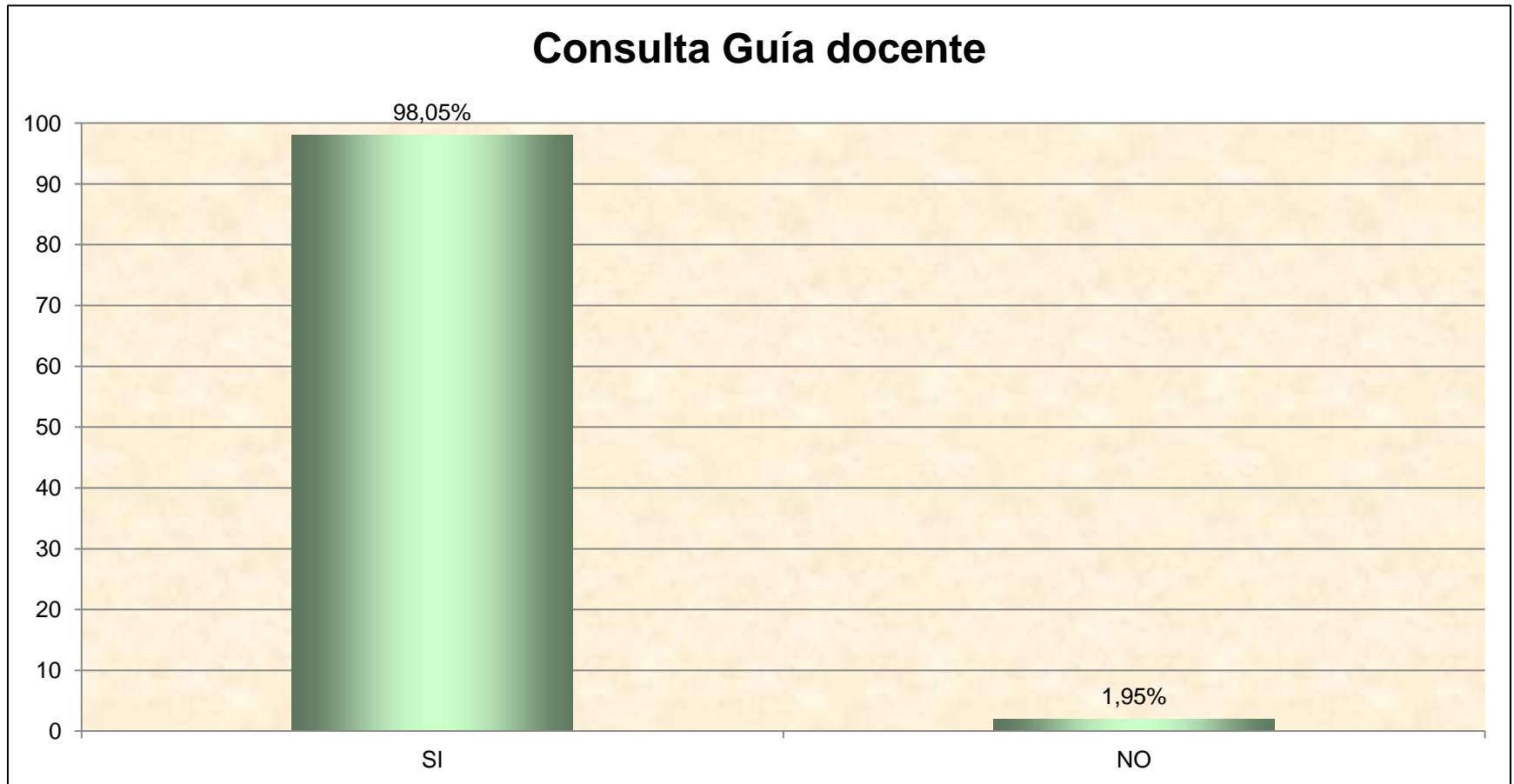

Máster

Consulta de las guías docentes

¿Cuál es tu grado de asistencia a clase?

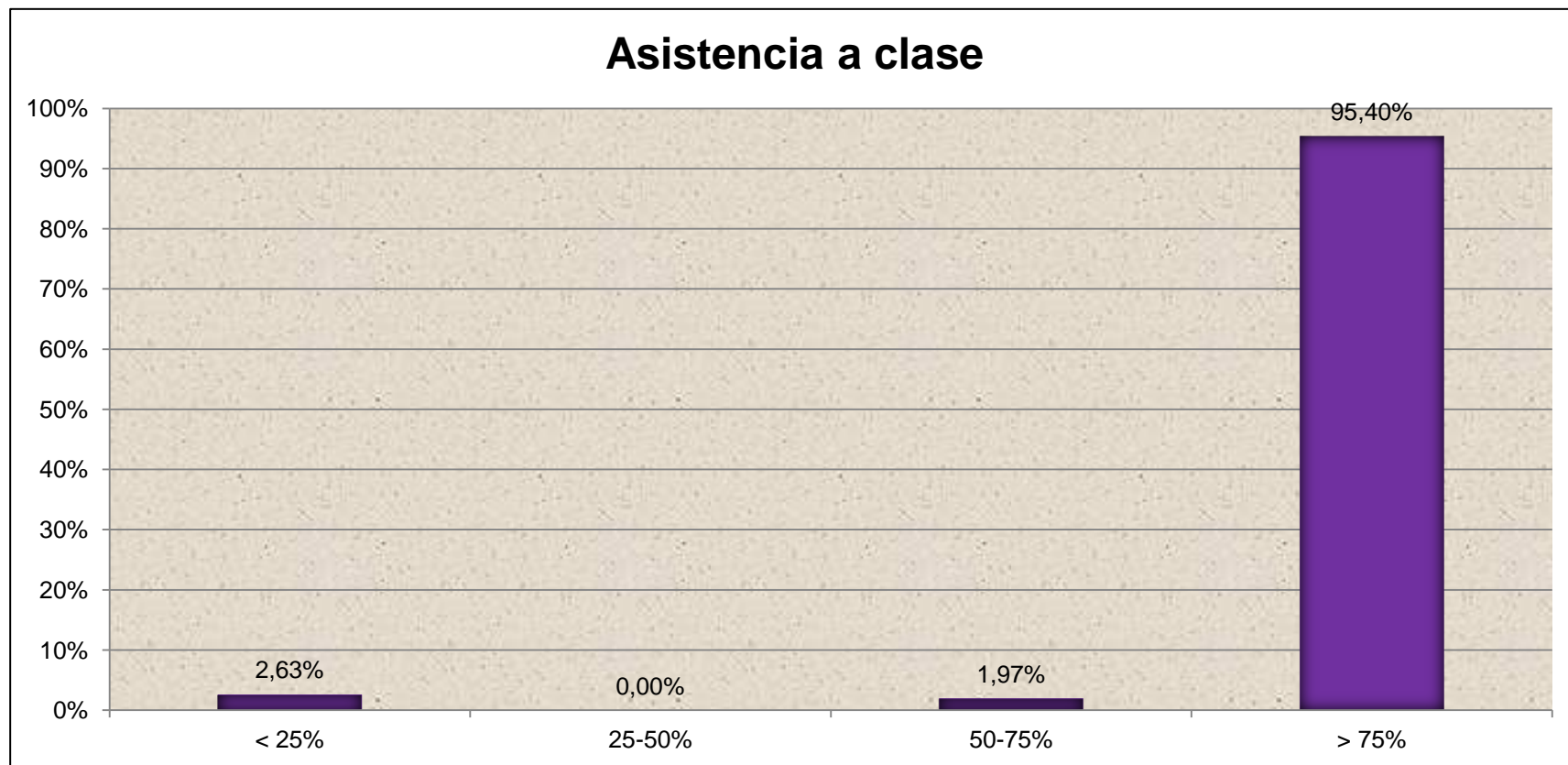

Máster

Gracias por vuestra atención