



Centro  
Universitario  
Cardenal  
Cisneros

# Encuestas docentes 2019-20

## Máster Psicología General Sanitaria



# Encuestas docentes 2018-19

- **Los resultados son referentes al Máster en Psicología General Sanitaria.**
- **La valoración es del 1 al 5**
- **Resultados:**
  - **Cuestiones generales sobre el centro**
  - **Cuestiones sobre las asignaturas**
  - **Cuestiones sobre los profesores**

# Índice de participación

	Máster Psicología General Sanitaria
Centro Bertrand Russell	57,82%
Centro Universitario Cardenal Cisneros	53,54%

# Cuestiones generales sobre el centro

1. Las aulas tienen buenas condiciones (visibilidad, sonoridad, espacio, luz...)
2. Las instalaciones del Centro son adecuadas.
3. Los recursos materiales para la docencia son suficientes y adecuados.
4. En general, estoy satisfecho con la atención recibida en el Centro.
5. En general, estoy satisfecho con la atención recibida por parte de la dirección del Máster desde el CUCC.
6. En general, estoy satisfecho con la atención recibida por parte del departamento de administración del CUCC.

# Cuestiones generales sobre el centro

	N	Media	DT
1. Las aulas	162	3,30	1,23
2. Las instalaciones	162	3,38	1,16
3. Recursos materiales	164	3,93	1,01
4. Atención en el centro	165	3,85	1,14
5. Atención por la dirección	163	4,26	0,89
6. Atención por el departamento	159	4,16	0,95

# Cuestiones sobre las asignaturas

1. El desarrollo de la asignatura sigue los contenidos indicados en el programa.
2. La calidad de los materiales de la asignatura (apuntes, textos, documentales, artículos...) es buena y éstos son útiles para la comprensión y el aprendizaje de la asignatura.
3. La cantidad y variedad de los materiales de la asignatura (apuntes, textos, documentales, artículos...) es adecuada.
4. Se realizan actividades prácticas (p. ej. role-play, estudios de casos, visualización de vídeos, búsqueda y análisis de bibliografía...) que ayudan a comprender mejor los contenidos teóricos.
5. La asignatura contribuye a mi formación científico-profesional.
6. La carga de trabajo de la asignatura es adecuada a los créditos asignados.
7. Mi interés por la asignatura es alto.

# Cuestiones sobre las asignaturas

	N	Media	DT
1. Desarrollo programa	815	4,19	0,95
2. Calidad materiales	844	4,18	0,92
3. Cantidad y variedad materiales	844	4,07	1,01
4. Actividades prácticas	845	4,10	1,06
5. Formación	845	4,40	0,83
6. Créditos asignados	838	4,18	1,07
7. Interés	844	4,32	0,89
Total	846	4,21	0,77

# Cuestiones sobre las asignaturas

CENTRO BERTRAND RUSSELL	
	Media
1. Desarrollo programa	3,89
2. Calidad materiales	4,08
3. Cantidad y variedad materiales	3,92
4. Actividades prácticas	3,87
5. Formación	4,26
6. Créditos asignados	3,92
7. Interés	4,08
<b>Total</b>	<b>4</b>



# Cuestiones sobre las asignaturas

<b>CENTRO UNIVERSITARIO CARDENAL CISNEROS</b>	
	Media
<b>1. Desarrollo programa</b>	4,27
<b>2. Calidad materiales</b>	4,11
<b>3. Cantidad y variedad materiales</b>	4,05
<b>4. Actividades prácticas</b>	3,91
<b>5. Formación</b>	4,36
<b>6. Créditos asignados</b>	4,35
<b>7. Interés</b>	4,37
<b>Total</b>	4,20

# Cuestiones sobre los profesores

1. La guía docente proporcionada por el profesor contiene información suficiente sobre la asignatura (objetivos, contenidos del programa, metodología, evaluación y recursos).
2. El profesor tiene una actitud receptiva y muestra disposición para el diálogo.
3. Se conocen los criterios de evaluación de la asignatura.
4. Las clases contribuyen a que el alumno aprenda la asignatura.
5. El profesor explica con claridad y presenta los contenidos bien organizados.
6. En general, el profesor se preocupa por que se comprendan sus explicaciones.
7. La metodología utilizada en la asignatura contribuye al aprendizaje de los contenidos.
8. El profesor ofrece orientación y seguimiento en las actividades y trabajos realizados en la asignatura.
9. El profesor se muestra dispuesto a atender a los alumnos.
10. He recibido información suficiente sobre el horario o forma de solicitar una tutoría con el profesor.
11. Me ha resultado fácil ser atendido por el profesor en una tutoría cuando lo he necesitado.
12. En general estoy satisfecho con la calidad docente del profesor.

# Cuestiones sobre los profesores

<b>GENERAL</b>			
	<b>N</b>	<b>Media</b>	<b>DT</b>
<b>1. Guía docente</b>	780	4,21	0,90
<b>2. Actitud receptiva</b>	866	4,32	1,04
<b>3. Criterios evaluación</b>	852	4,24	0,98
<b>4. Clases</b>	864	4,26	1,02
<b>5. Explicación</b>	867	4,19	1,10
<b>6. Comprensión</b>	866	4,31	1,05
<b>7. Metodología</b>	867	4,15	1,08
<b>8. Orientación</b>	827	4,09	1,16
<b>9. Disponibilidad</b>	864	4,33	1,06
<b>10. Horario de tutoría</b>	816	3,81	1,26
<b>11. Fácil ir a tutoría</b>	716	3,90	1,17
<b>12. Satisfacción general</b>	866	4,21	1,07
<b>Total</b>	867	4,23	0,97

# Cuestiones sobre los profesores

<b>CENTRO BERTRAND RUSSELL</b>	
	<b>Media</b>
<b>1. Guía docente</b>	3,93
<b>2. Actitud receptiva</b>	4,02
<b>3. Criterios evaluación</b>	3,97
<b>4. Clases</b>	4,08
<b>5. Explicación</b>	4,02
<b>6. Comprensión</b>	4,09
<b>7. Metodología</b>	3,98
<b>8. Orientación</b>	3,82
<b>9. Disponibilidad</b>	4,05
<b>10. Horario de tutoría</b>	3,51
<b>11. Fácil ir a tutoría</b>	3,59
<b>12. Satisfacción general</b>	3,98
<b>Total</b>	3,92

# Cuestiones sobre los profesores

<b>CENTRO UNIVERSITARIO CARDENAL CISNEROS</b>	
	<b>Media</b>
<b>1. Guía docente</b>	4,29
<b>2. Actitud receptiva</b>	4,32
<b>3. Criterios evaluación</b>	4,22
<b>4. Clases</b>	4,17
<b>5. Explicación</b>	4,16
<b>6. Comprensión</b>	4,25
<b>7. Metodología</b>	4,06
<b>8. Orientación</b>	4,04
<b>9. Disponibilidad</b>	4,36
<b>10. Horario de tutoría</b>	3,85
<b>11. Fácil ir a tutoría</b>	3,90
<b>12. Satisfacción general</b>	4,23
<b>Total</b>	4,15

# Consulta de las guías docentes

	SÍ		NO		N
	N	%	N	%	
Master "Psicología General Sanitaria"	679	79,88	171	20,12	850

# Consulta de las guías docentes

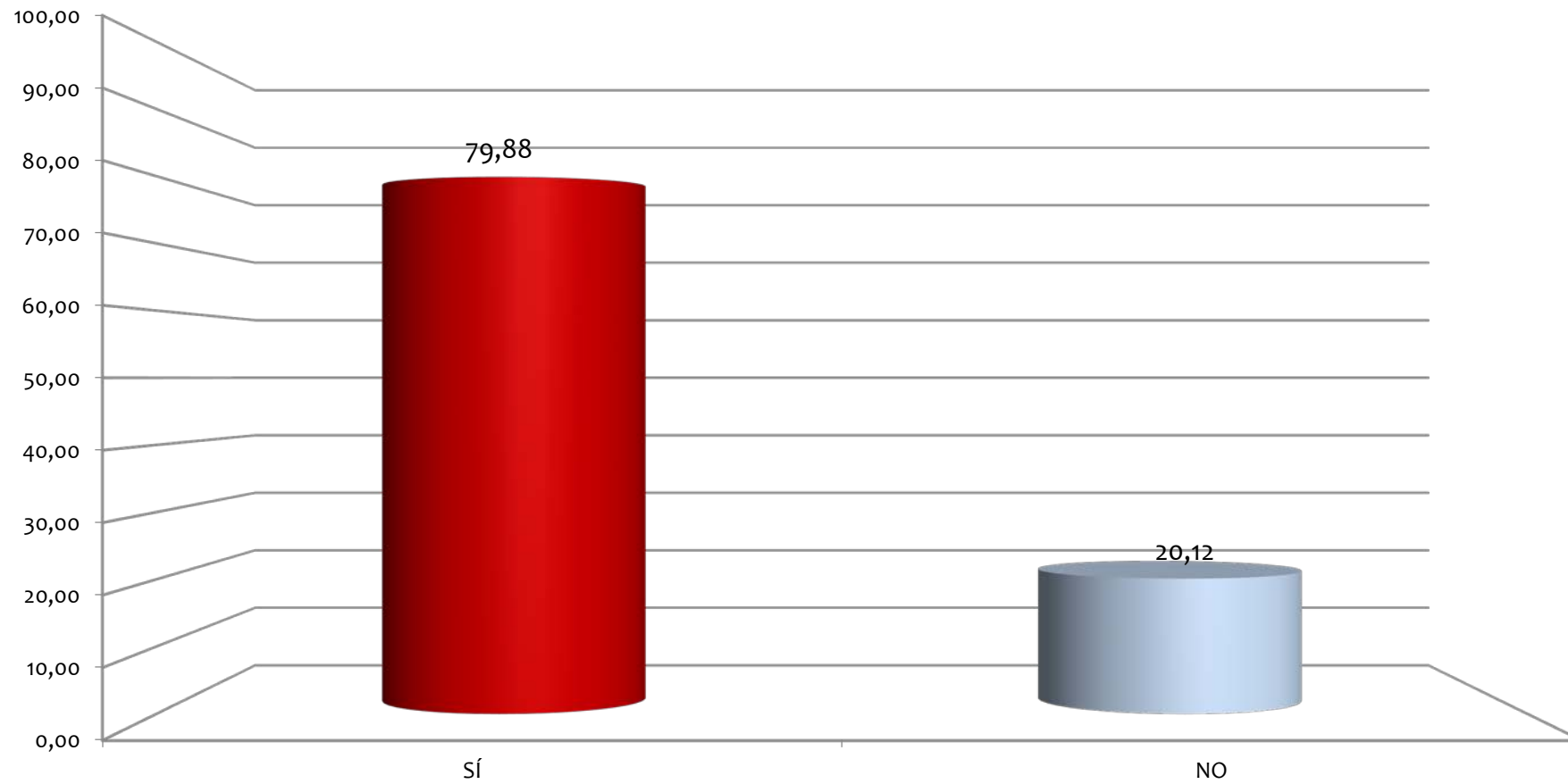

Máster Psicología General Sanitaria

# Grado de asistencia a clase

	< 25 %		25-50%		50-75%		>75%		N
	N	%	N	%	N	%	N	%	
Master "Psicología General Sanitaria"	0	0,00	1	0,12	5	0,58	861	99,31	867



# Grado de asistencia a clase

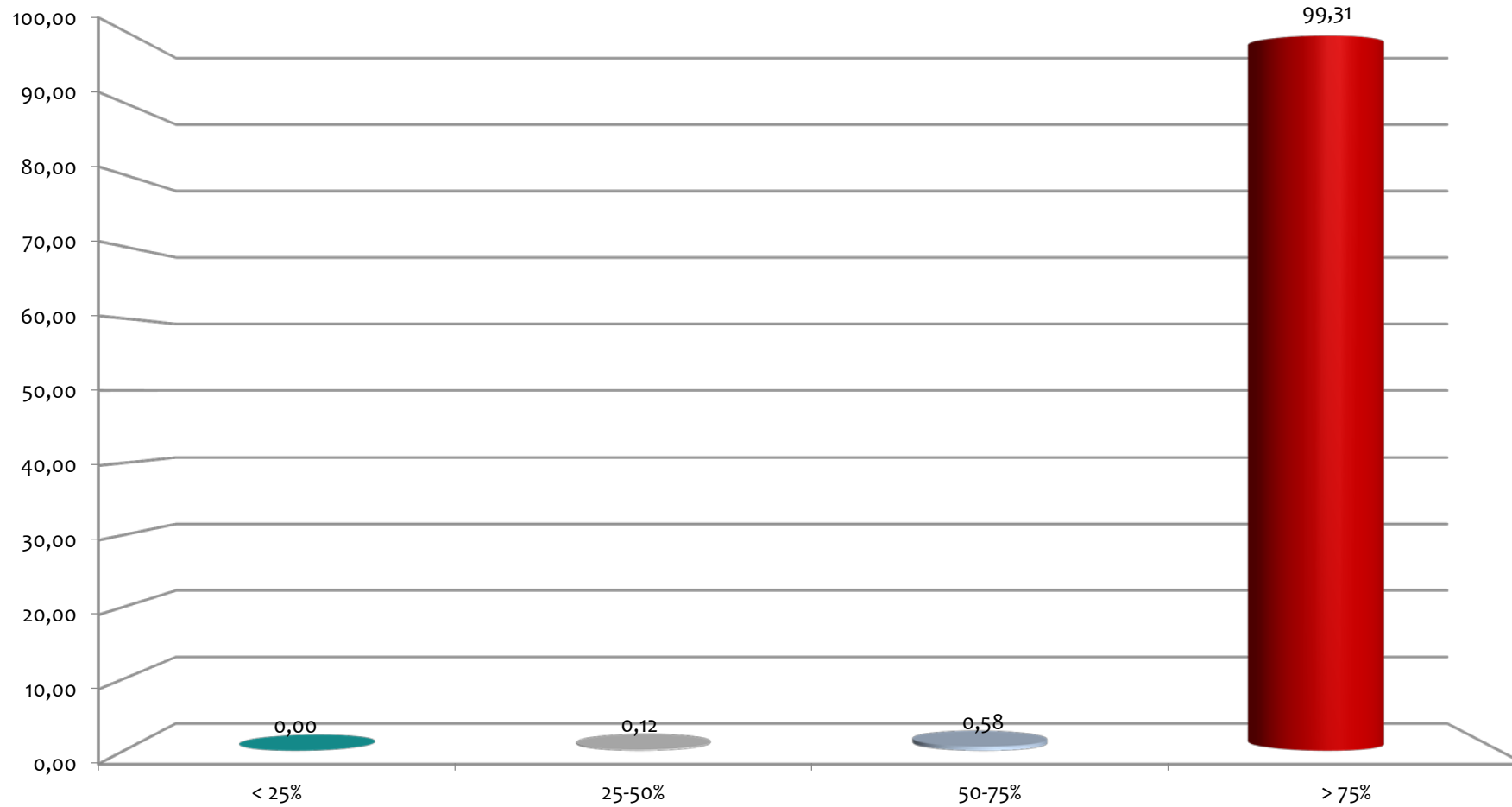

Máster Psicología General Sanitaria

Unidad de Calidad CUCC