

Centro
Universitario
Cardenal
Cisneros

Encuestas docentes 2020-21 Máster Psicología General Sanitaria



Encuestas docentes 2020-21

- **Los resultados son referentes al Máster en Psicología General Sanitaria.**
- **La valoración va del 1 al 5**
- **Resultados:**
 - **Cuestiones generales sobre el centro**
 - **Cuestiones sobre las asignaturas**
 - **Cuestiones sobre los profesores**

Índice de participación

	Participación
Máster Psicología General Sanitaria	21,16%

Cuestiones generales sobre el centro

1. Las aulas tienen buenas condiciones (visibilidad, sonoridad, espacio, luz...)
2. Las instalaciones del Centro son adecuadas.
3. Los recursos materiales para la docencia son suficientes y adecuados.
4. En general, estoy satisfecho con la atención recibida en el Centro.
5. En general, estoy satisfecho con la atención recibida por parte de la dirección del Máster desde el CUCC.
6. En general, estoy satisfecho con la atención recibida por parte del departamento de administración del CUCC.

Cuestiones generales sobre el centro

	N	Media	DT
1. Las aulas	21	3,14	1,01
2. Las instalaciones	21	3,52	1,25
3. Recursos materiales	21	4,14	1,01
4. Atención en el centro	21	3,90	1,09
5. Atención por la dirección	21	4,19	0,87
6. Atención por el departamento	21	4,05	0,80

Cuestiones sobre las asignaturas

1. El desarrollo de la asignatura sigue los contenidos indicados en el programa.
2. La calidad de los materiales de la asignatura (apuntes, textos, documentales, artículos...) es buena y éstos son útiles para la comprensión y el aprendizaje de la asignatura.
3. La cantidad y variedad de los materiales de la asignatura (apuntes, textos, documentales, artículos...) es adecuada.
4. Se realizan actividades prácticas (p. ej. role-play, estudios de casos, visualización de vídeos, búsqueda y análisis de bibliografía...) que ayudan a comprender mejor los contenidos teóricos.
5. La asignatura contribuye a mi formación científico-profesional.
6. La carga de trabajo de la asignatura es adecuada a los créditos asignados.
7. Mi interés por la asignatura es alto.

Cuestiones sobre las asignaturas

	N	Media	DT
1. Desarrollo programa	150	4,47	0,72
2. Calidad materiales	154	4,25	1,02
3. Cantidad y variedad materiales	154	4,18	1,01
4. Actividades prácticas	154	4,20	0,97
5. Formación	154	4,29	0,90
6. Créditos asignados	154	4,18	1,04
7. Interés	154	4,20	0,97
Total	154	4,25	0,76

Cuestiones sobre los profesores

1. La guía docente proporcionada por el profesor contiene información suficiente sobre la asignatura (objetivos, contenidos del programa, metodología, evaluación y recursos).
2. El profesor tiene una actitud receptiva y muestra disposición para el diálogo.
3. Se conocen los criterios de evaluación de la asignatura.
4. Las clases contribuyen a que el alumno aprenda la asignatura.
5. El profesor explica con claridad y presenta los contenidos bien organizados.
6. En general, el profesor se preocupa por que se comprendan sus explicaciones.
7. La metodología utilizada en la asignatura contribuye al aprendizaje de los contenidos.
8. El profesor ofrece orientación y seguimiento en las actividades y trabajos realizados en la asignatura.
9. El profesor se muestra dispuesto a atender a los alumnos.
10. He recibido información suficiente sobre el horario o forma de solicitar una tutoría con el profesor.
11. Me ha resultado fácil ser atendido por el profesor en una tutoría cuando lo he necesitado.
12. En general estoy satisfecho con la calidad docente del profesor.

Cuestiones sobre los profesores

	N	Media	DT
1. Guía docente	144	4,38	0,82
2. Actitud receptiva	154	4,65	0,61
3. Criterios evaluación	154	4,45	0,74
4. Clases	154	4,25	1,06
5. Explicación	154	4,21	1,07
6. Comprensión	154	4,52	0,81
7. Metodología	154	4,16	1,09
8. Orientación	150	4,17	0,99
9. Disponibilidad	154	4,64	0,64
10. Horario de tutoría	147	4,18	1,12
11. Fácil ir a tutoría	111	4,28	1,05
12. Satisfacción general	154	4,27	0,89
Total	154	4,36	0,75

Consulta de las guías docentes

	SÍ		NO		N
	N	%	N	%	
Master "Psicología General Sanitaria"	114	76,51	35	23,49	149

Consulta de las guías docentes

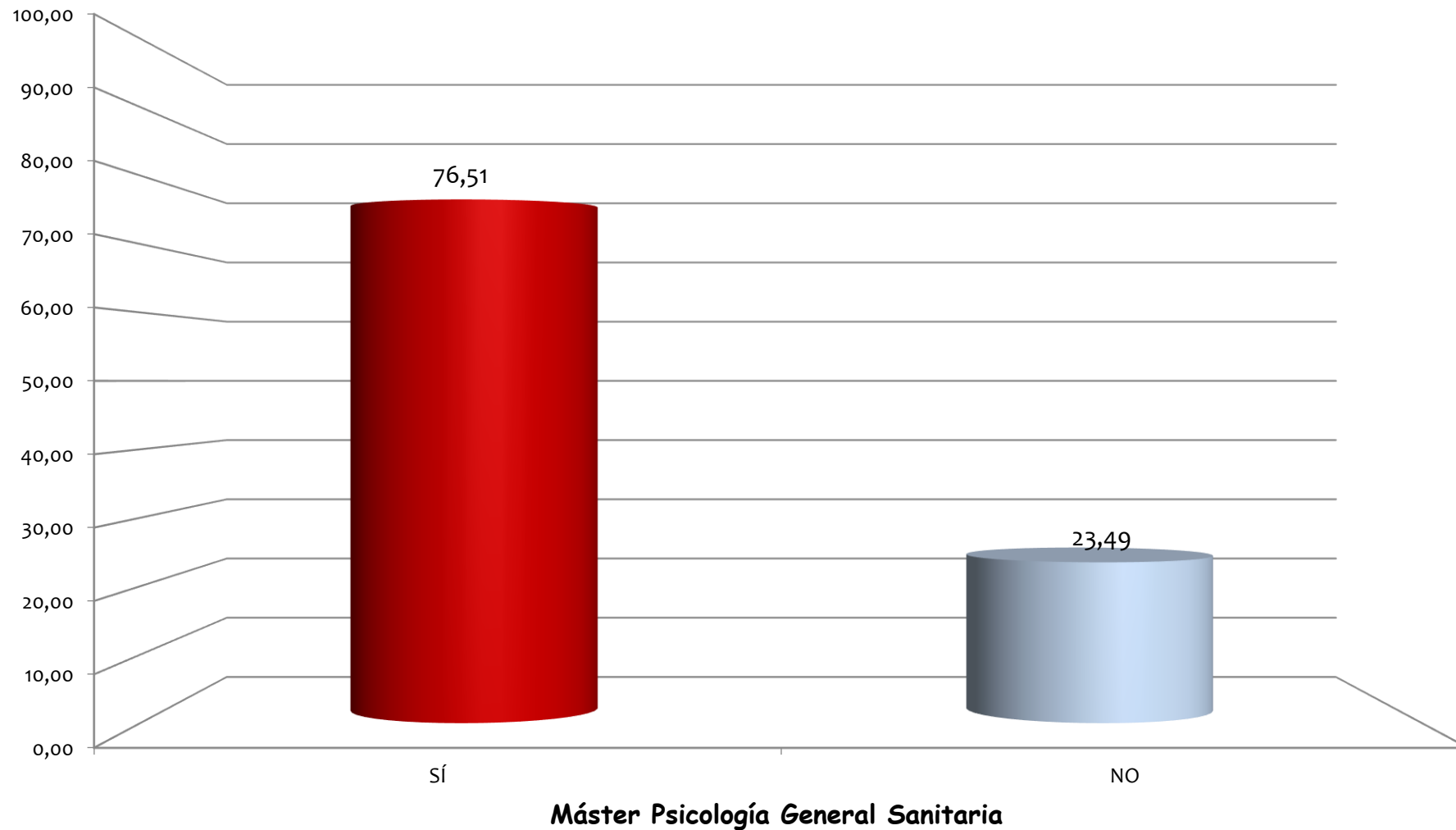

Grado de asistencia a clase

	< 25 %		25-50%		50-75%		>75%		N
	N	%	N	%	N	%	N	%	
Master "Psicología General Sanitaria"	1	0,65	1	0,65	4	2,61	147	96,08	153

Grado de asistencia a clase

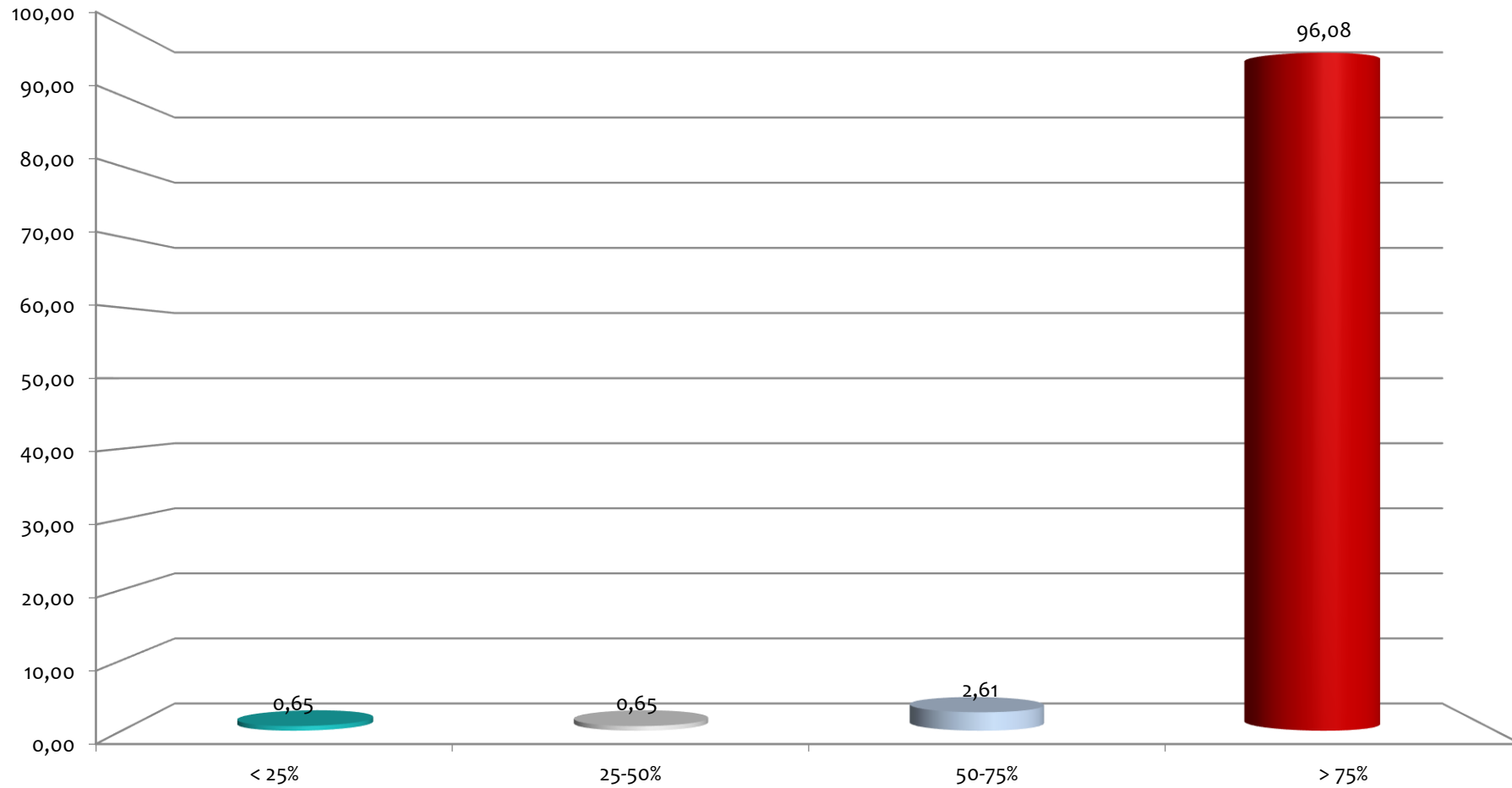

Máster Psicología General Sanitaria

Unidad de Calidad CUCC