

Centro
Universitario
Cardenal
Cisneros

Encuestas docentes 2017-18 Máster Psicología General Sanitaria



Encuestas docentes 2017-2018

- **Los resultados son referentes al Máster en Psicología General Sanitaria.**
- **Resultados:**
 - **Cuestiones generales CUCC**
 - **Cuestiones sobre las asignaturas**
 - **Cuestiones sobre los profesores**

Índice de participación

	Participación
Máster	66,99%

Cuestiones generales sobre el CUCC

1. Las aulas del centro Bertrand Russell tienen buenas condiciones (visibilidad, sonoridad, espacio, luz...)
2. Las instalaciones del centro Bertrand Russell son adecuadas.
3. Los recursos materiales para la docencia son suficientes y adecuados.
4. En general, estoy satisfecho con la atención recibida en el centro Bertrand Russell.
5. En general, estoy satisfecho con la atención recibida por parte de la dirección del Máster desde el CUCC.
6. En general, estoy satisfecho con la atención recibida por parte del departamento de administración del CUCC.

Cuestiones generales sobre el CUCC

	N	Media	DT
1. Las aulas	25	2,72	0,74
2. Las instalaciones	25	3,32	0,85
3. Recursos materiales	25	3,92	0,81
4. Atención en el centro	25	4,36	1,04
5. Atención por la dirección	24	3,58	1,32
6. Atención por el departamento	25	3,52	1,26

Cuestiones sobre las asignaturas

1. El desarrollo de la asignatura sigue los contenidos indicados en el programa.
2. La calidad de los materiales de la asignatura (apuntes, textos, documentales, artículos...) es buena y éstos son útiles para la comprensión y el aprendizaje de la asignatura.
3. La cantidad y variedad de los materiales de la asignatura (apuntes, textos, documentales, artículos...) es adecuada.
4. Se realizan actividades prácticas (p. ej. role-play, estudios de casos, visualización de vídeos, búsqueda y análisis de bibliografía...) que ayudan a comprender mejor los contenidos teóricos.
5. La asignatura contribuye a mi formación científico-profesional.
6. La carga de trabajo de la asignatura es adecuada a los créditos asignados.
7. Mi interés por la asignatura es alto.

Cuestiones sobre las asignaturas

	N	Media	DT
1. Desarrollo programa	431	4,13	0,87
2. Calidad materiales	477	4,00	0,92
3. Cantidad y variedad materiales	477	3,77	1,06
4. Actividades prácticas	476	3,77	1,18
5. Formación	475	4,25	0,86
6. Créditos asignados	464	3,78	1,11
7. Interés	476	4,43	0,77
Total	477	4,02	0,70

Cuestiones sobre los profesores

1. La guía docente proporcionada por el profesor contiene información suficiente sobre la asignatura (objetivos, contenidos del programa, metodología, evaluación y recursos).
2. El profesor tiene una actitud receptiva y muestra disposición para el diálogo.
3. Se conocen los criterios de evaluación de la asignatura.
4. Las clases contribuyen a que el alumno aprenda la asignatura.
5. El profesor explica con claridad y presenta los contenidos bien organizados.
6. En general, el profesor se preocupa por que se comprendan sus explicaciones.
7. La metodología utilizada en la asignatura contribuye al aprendizaje de los contenidos.
8. El profesor ofrece orientación y seguimiento en las actividades y trabajos realizados en la asignatura.
9. El profesor se muestra dispuesto a atender a los alumnos.
10. He recibido información suficiente sobre el horario o forma de solicitar una tutoría con el profesor.
11. Me ha resultado fácil ser atendido por el profesor en una tutoría cuando lo he necesitado.
12. En general estoy satisfecho con la calidad docente del profesor.

Cuestiones sobre los profesores

	N	Media	DT
1. Guía docente	409	3,68	1,17
2. Actitud receptiva	491	4,36	0,83
3. Criterios evaluación	487	3,48	1,23
4. Clases	488	4,26	0,83
5. Explicación	490	4,27	0,89
6. Comprensión	491	4,33	0,85
7. Metodología	490	4,09	0,89
8. Orientación	458	3,63	1,21
9. Disponibilidad	486	4,31	0,88
10. Horario de tutoría	399	2,99	1,35
11. Fácil ir a tutoría	354	3,36	1,31
12. Satisfacción general	488	4,34	0,89
Total	491	4,20	0,73

Consulta de las guías docentes

	SÍ		NO		N
	N	%	N	%	
Master "Psicología General Sanitaria"	235	60,10	156	39,90	391

Consulta de las guías docentes

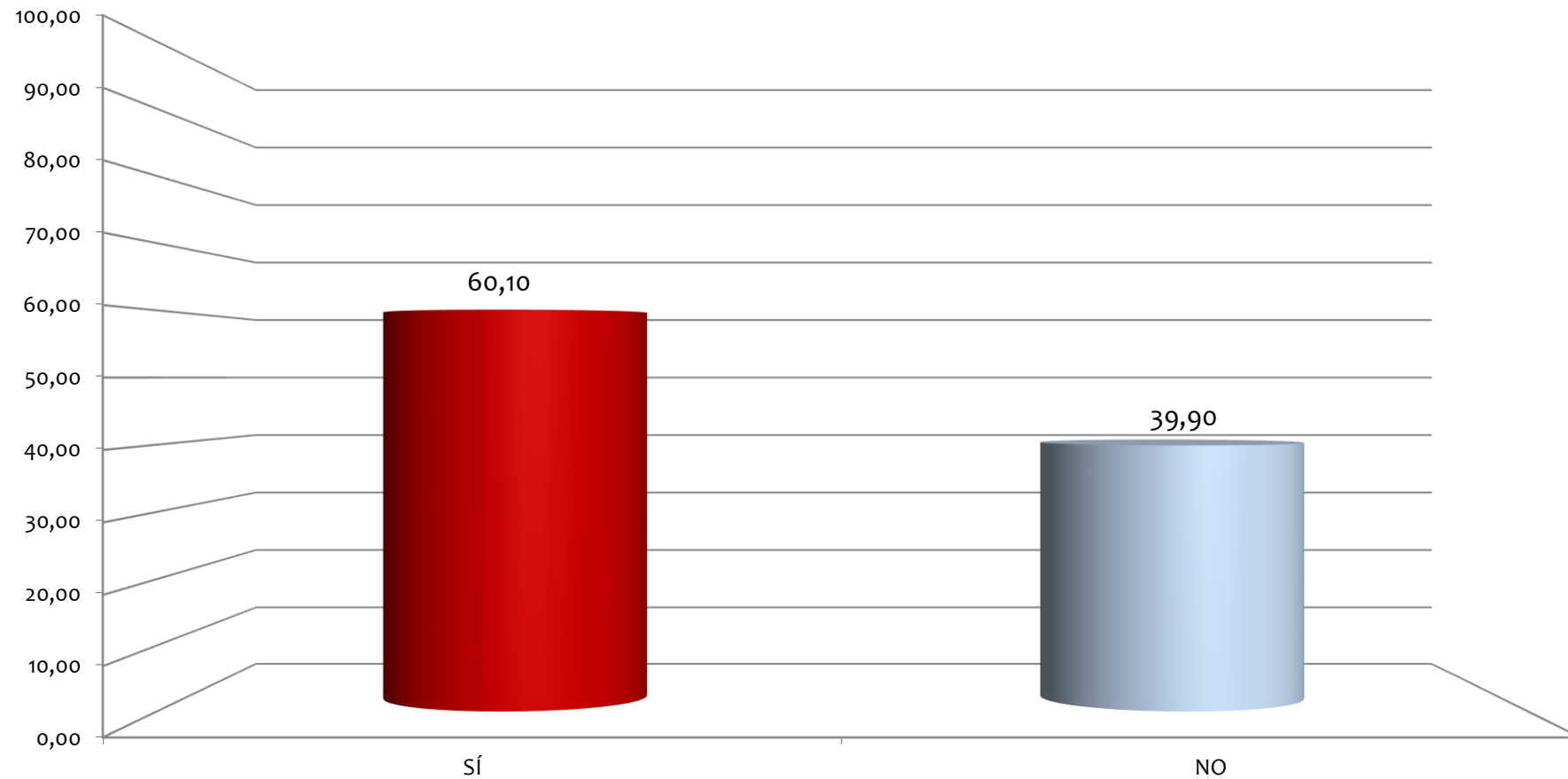

Máster Psicología General Sanitaria

Grado de asistencia a clase

	< 25 %		25-50%		50-75%		>75%		N
	N	%	N	%	N	%	N	%	
Master "Psicología General Sanitaria"	1	0,24	0	0,00	18	4,26	404	95,51	423

Grado de asistencia a clase

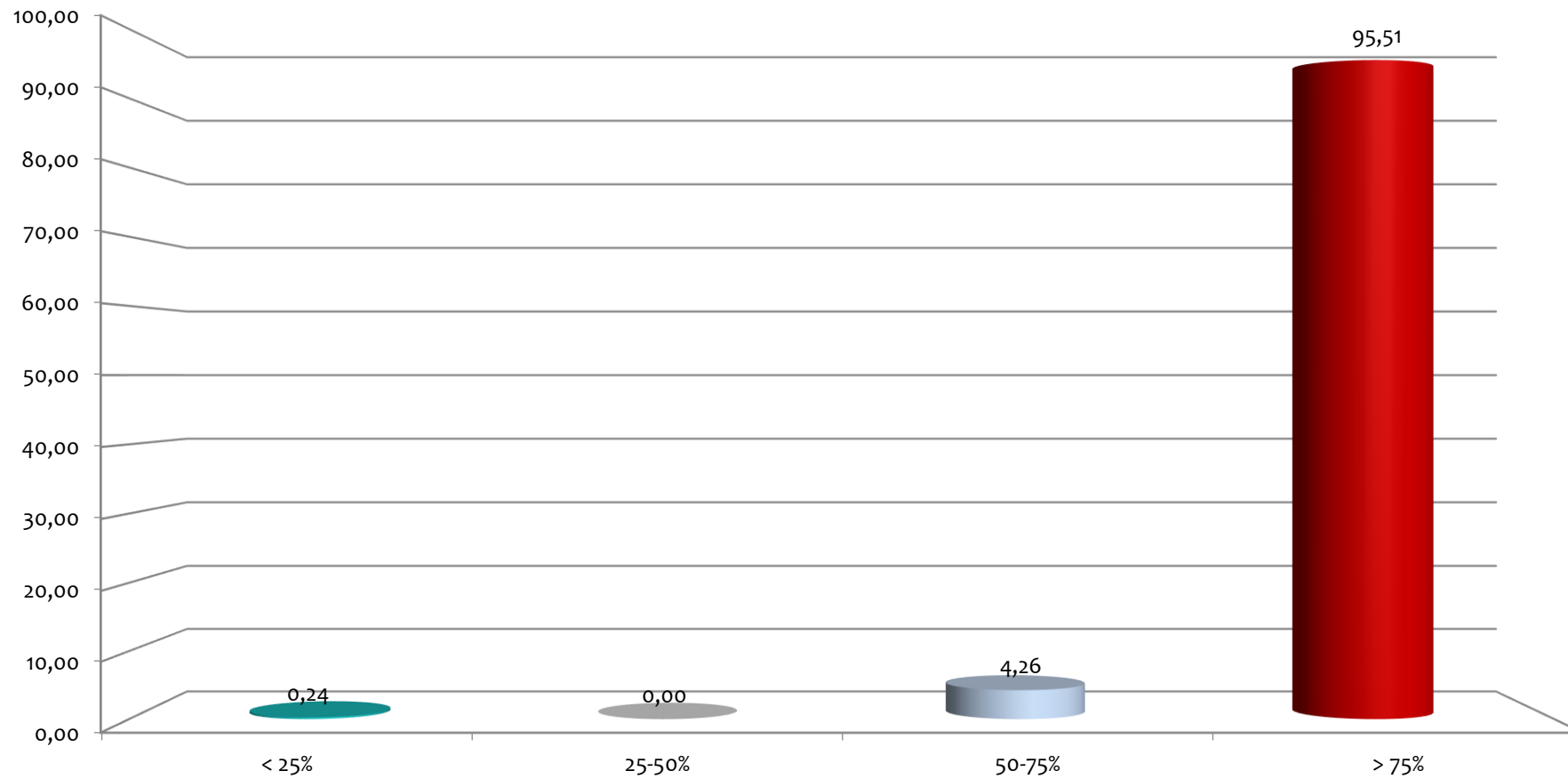

Máster Psicología General Sanitaria

Unidad de Calidad CUCC